MOTORIDUTTORE SERIE PRP3

NSF H1
Gearmotors lubricating grease NSF H1 (National Sanitation Foundation) approved for accidental contact with food

Modello adatto per sportelli laterali con sistema a cremagliera per strutture medio/piccole.
Le ridotte dimensioni permettono l'applicazione di questo motore a qualsiasi tipologia di struttura. Il riduttore può essere fornito di piastra e puleggia (singola e doppia) per il posizionamento a parete e/o soffitto.
Il motore è dotato di un esagono per l'utilizzo in manuale con avvitatore a batteria in caso di assenza di energia elettrica
La cassa è in alluminio sabbiato ed i componenti vite/ruota sono montati su cuscinetti.
I motori funzionano con frequenza a 50-60 Hz, possono essere forniti con certificazione (UL/CSA) ed in esecuzione monofase con condensatore maggiorato o disgiuntore per un' alta capacità di spunto alla partenza.
Il motoriduttore viene fornito con asse in acciaio inossidabile di diametro 27 con attacco diretto al tubo di arrotolamento oppure con il giunto a catena doppio.
E' dotato di fine corsa con doppio micro di sicurezza contro l'inversione di fase, la regolazione è fatta internamente; in opzione può essere fornito di potenziometro di risposta. A seconda della richiesta, il fine corsa montato potrà avere un utilizzo 15-30-45 giri di asse.
Il design compatto e le ridotte dimensioni lo rendono adatto ad ogni tipologia di struttura.

PRP3

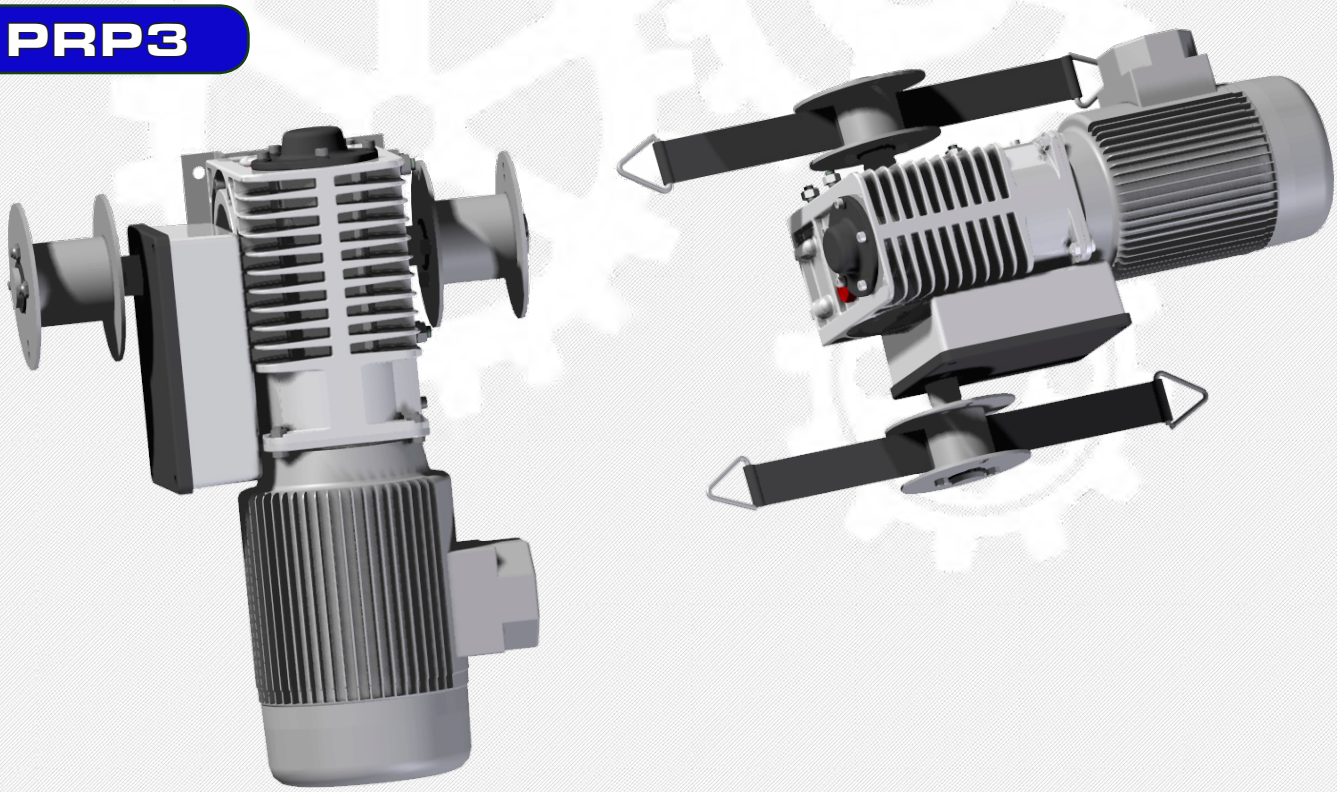

I motori elettrici utilizzati dalla Viale Sistemi sono tutti motori a Normativa CE in classe di servizio S3 -70% (nuova Norma IEC 60034-1)

CODE/PRODUCT	3 Ph - 50 Hz / 60 Hz					
	kW	A	V	RPM	Nm	kg
PRP3-1435-.....	0.25	0.9	230-440	3	280	14
PRP3-1450-.....	0.37	1.2	230-440	3	320	17

CODE/PRODUCT	1 Ph - 50 Hz					
	kW	A	V	RPM	Nm	kg
PRP3-1425-.....	0.18	1.7	230	3	170	14
PRP3-1450-.....	0.37	3.9	230	3	280	17